

“Humulus Lupulus”

Projeto de reinserção de libertos



II Jornadas do Lúpulo e da Cerveja

18 de julho de 2019

Escola Superior Agrária do Instituto Politécnico de Bragança



A Instituição

SANTO CONDESTÁVEL

7- Equidade – Critérios de justiça e igualdade devem nortear a acção

6- Transparência – Em tudo o que fazemos.

5- Humanismo – A pessoa como ser humano está sempre em 1.º lugar

4- Flexibilidade – Temos de ser “moldáveis” às situações inesperadas, sem nunca infringir regulamentos/leis



1- Solidariedade – Somos solidários verdadeiramente com quem precisa.

2- Assertividade – É preciso dizer sim quando queremos dizer sim; e dizer não quando for para dizer não

3- Altruísmo – Para se ajudar alguém é necessário dedicar-nos aos outros.

Infância e Juventude

176 utentes



Creche - 31

Creche Familiar (Amas) - 24

Jardim de Infância - 25

Centro ATL - 66

Lar de Infância e Juventude - 30

Família e Comunidade

750 utentes



• Refeitório / Cantina Social - 75

• Centro de Alojamento Temporário - 10

• Centro Comunitário - 200

• Equipa RSI – Aprox. 200 famílias - 465

Terceira Idade

116 utentes



• Centro de Dia - 35

• Centro de Convívio - 36

• Serviço de Apoio Domiciliário - 45



Sede: Av. Dr. Águedo de Oliveira

**Centro Comunitário, Centro Alojamento Temporário,
Refeitório/Cantina Social**



Igreja: Av. Dr. Águedo de Oliveira
Centro de Dia, Centro de Convívio, Centro de Atividades
de Tempos Livres e Jardim de Infância



Lar de S. Francisco: Rua 1.º de Maio
Lar de Infância e Juventude – Casa de Acolhimento



Creche: Rua de S. Francisco

S. Bento e S. Francisco:



RSI - Rendimento Social de Inserção
Bairro Fundo Fomento Habitação – Mãe d'Água

Novas respostas Sociais que esperamos iniciar em 2020

← Apartamento de Autonomização
Bairro da Previdência



Centro de Noite →
Antigo Centro Social e Paroquial
S Bento e S Francisco

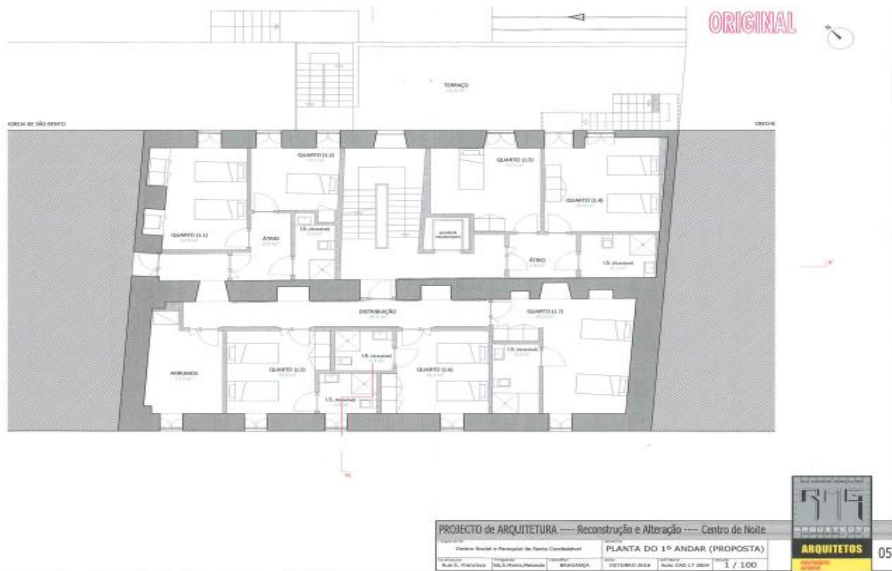

No entanto e apesar da nossa atividade ser extensa e diversificada, queríamos mais...

Pensamos em voltarmo-nos para as pessoas privadas de liberdade, motivado pela minha atividade como capelão do Estabelecimento Prisional de Bragança

População essa com quem já lidamos há vários anos no acolhimento em saídas precárias e após a liberdade condicional, ou definitiva....

PRESOS VOLTAM AO CRIME

Metade da população privada da liberdade já praticou pelo menos dois crimes, sinal de que os tempos de reclusão não estão a servir para a reinserção social e que a escola do crime fala mais alto no regresso à liberdade. Estão nesta situação 51 por cento dos homens detidos.

Ler mais: <https://www.cmjornal.pt/portugal/detalhe/presos-voltam-ao-crime>

Se um recluso custa em média 50 euros por dia.... Então 7 reclusos em 3 anos custariam

Um valor de **383.250,00 €**

Mais tarde voltaremos a este valor

Primeiro projeto de Inovação Social no Mundo, foi na Inglaterra, mais concretamente em Peterborough.

Reduziram 9% a taxa de reincidência dos reclusos. Ainda hoje funciona e recebe do estado inglês mais de 6 milhões de euros...

Existem 89 projetos no mundo em cerca de 19 países cujo orçamento ronda os 375 milhões de euros





O Projeto



Humulus Lupulus

(Nome científico para Lúpulo)

Além de um constituinte da cerveja, o lúpulo é cultivado como trepadeira ornamental em jardins em áreas subtropicais e temperadas.

Também é usado em pequena escala na alimentação, produzindo o chamado "aspargo de lúpulo".

Objetivos do Projeto:

- promover um projeto de vida e **casa de acolhimento** para a pessoas privadas da liberdade e libertos;
- reduzir a taxa de **reincidência**;
- **criar um campo experimental para a produção de lúpulo**;
- fabricar uma **cerveja artesanal**;
- contrariar o **despovoamento** do território e o fim de uma cultura “autóctone”.

Fases do Projeto

- **Primeira fase – Capacitação e preparação**
(Janeiro a Junho 2020)

Pretende-se capacitar 40 reclusos dos EP's de Bragança e Izeda.

Através de

- uma capacitação psico-pedagógica, baseada na corrente humanista da psicologia, que promove o desenvolvimento pessoal;
- Uma formação agrícola que desenvolva competências nesta área.

Paralelamente, será construído um campo de produção de lúpulo com um hectare e feita a recuperação de um edifício para se tornar na casa de acolhimento e oficinas de vida de libertos e reclusos em saídas precárias.

- **Segunda fase – Desenvolvimento**
(Julho 2020 a Julho 2022)

Acolher em liberdade condicional ou definitiva
7 homens, envolvidos na capacitação inicial.

Fazer o cultivo da exploração de lúpulo

Prestar serviços agrícolas e apoio técnico a diversas empresas, IPSS's e particulares, nomeadamente: mobilização e preparação de terrenos para cultivo, podas de formação, condução e rejuvenescimento, limpeza mecânica e manual de envolventes, implementação e manutenção de coberto vegetal.

Produzir uma cerveja artesanal

- **Terceira fase – Final**

(Agosto a Dezembro de 2022)

Criar uma empresa de prestação de serviços agrícolas em conjunto com os reclusos.

Esta descrição é apenas uma imagem global do que será todo este projecto e a sua real abrangência, uma vez que terá muitas outras componentes, como a pesquisa científica, o trabalho a favor da comunidade, as brigadas de trabalho sazonal da população reclusa, entre outras.

Os custos deste projeto e embora não sejam definitivos, ronda os 375 mil euros



Os Parceiros

Sr. António Rodrigues e filho Luís Rodrigues
Produtor de Lúpulo

**SUPER
BOCK
GROUP**



Parceiro fundamental
na orientação da
produção do lúpulo e
na execução da cerveja
artesanal

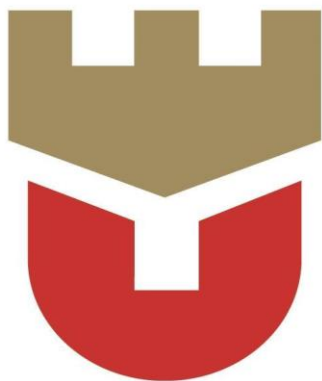

Bragança
Município

Parceiro investidor e
facilitador na promoção
do projeto e sua mais
valia



DIREÇÃO-GERAL DE REINserÇÃO E SERVIÇOS PRISIONAIS

Colaboração na
logística dentro e fora
dos EP's



**Centro Protocolar
de Formação Profissional
Setor da Justiça**

Colaboração na
formação dentro dos
EP'S



Colaboração científica
e de investigação



Colaboração na
capacitação Psico-
pedagógica dentro e
fora dos EP'S



Colaboração na casa
de acolhimento

INSTITUTO DA SEGURANÇA SOCIAL, I.P.



Colaboração no
acompanhamento e
complementaridade do
Projeto